

Fiche Sectorielle : Fabrication de produits en caoutchouc et en plastique - NACE 22

2020-2024 - Lieu de travail

Nombre d'accidents par an	2020*	2021	2022	2023	2024
Nombre d'accidents avec incapacité temporaire	454	449	448	449	438
Nombre d'accidents avec prévision d'incapacité permanente	104	95	78	79	81
Nombre d'accidents mortels	0	0	0	0	0
Nombre total d'accidents (y compris les accidents sans suites)	857	878	809	806	794

Nombre d'employeurs ou de travailleurs par an	2020	2021	2022	2023	2024
Nombre d'employeurs	486	494	485	490	483
Nombre de travailleurs (ETP)	19.368	19.658	19.335	18.065	17.488

1. Taux de fréquence

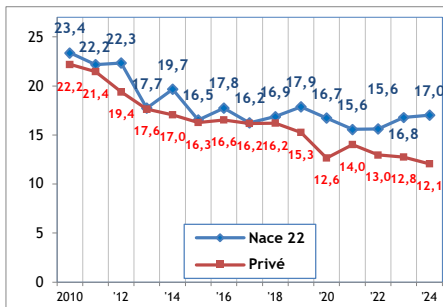

2. Taux de gravité réel

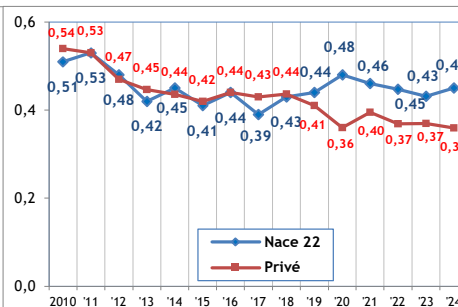

3. Taux de gravité global

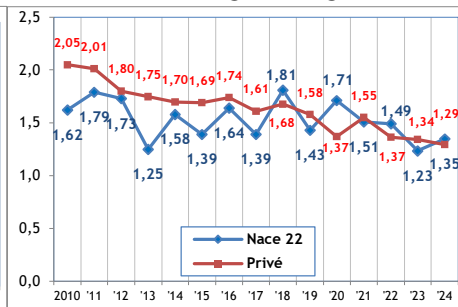

4. Nombre d'accidents avec plus de 30 jours d'incapacité temporaire par 1.000 ETP, selon l'âge

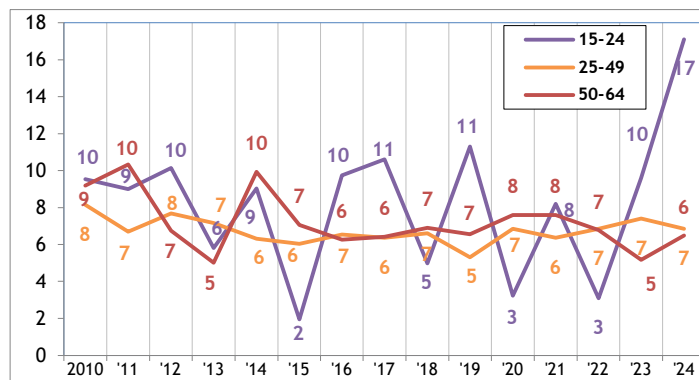

5. Nombre d'accidents avec plus de 30 jours d'incapacité temporaire par 1.000 ETP, selon la taille de l'entreprise

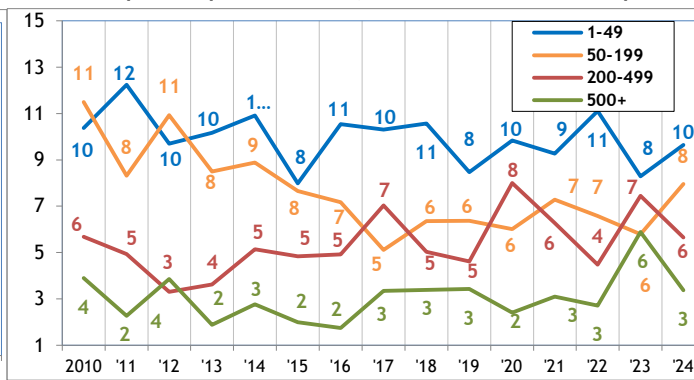

6. Evolution de 2010 à 2024 de l'indice de production industrielle, de l'emploi (ETP), du taux des accidents avec plus de 30 jours d'incapacité temporaire par 1000 ETP, du taux de fréquence et du taux de gravité réel (2010=100)

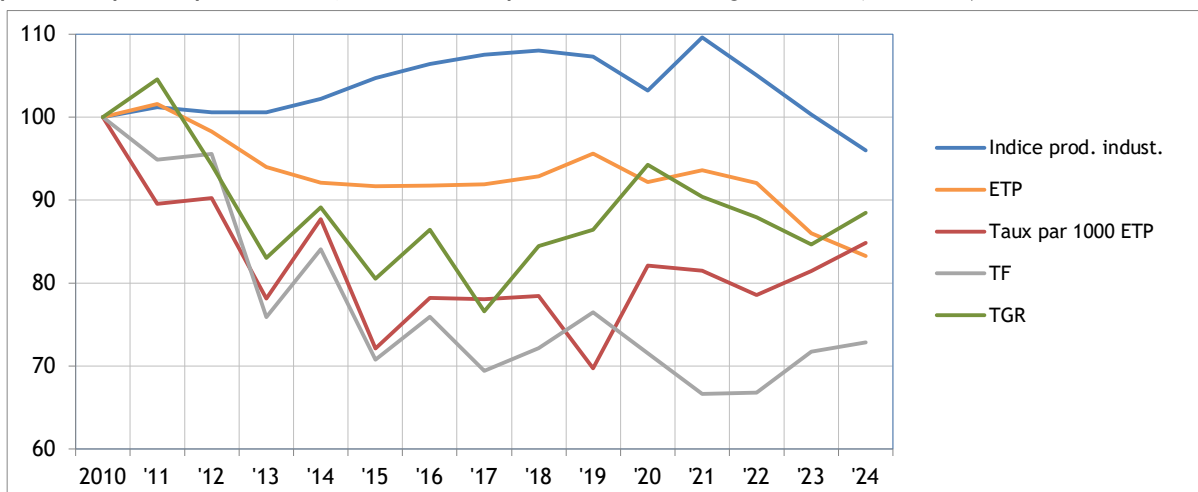

* Parmi les 857 accidents de 2020, 0 ont causé le décès de la victime et 46 accidents ont été réglés par entérinement ou par jugement avec une incapacité permanente définitive. Ces 46 accidents font l'objet d'une analyse au verso de la fiche.

Analyse des 46 accidents survenus en 2020 sur le lieu du travail, mortels ou réglés avec une incapacité permanente (situation juillet 2025)

1. Nombre d'accidents du travail de 2020 ayant entraîné le décès ou une incapacité permanente, selon le taux d'IP

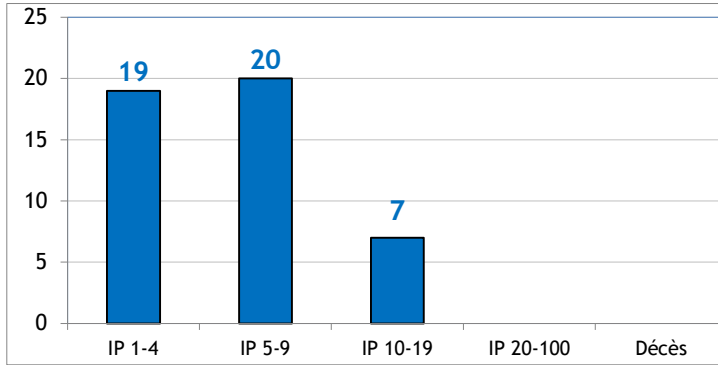

2. Nombre d'accidents du travail de 2020 par 100.000 ETP ayant entraîné le décès ou une incapacité permanente, selon l'âge

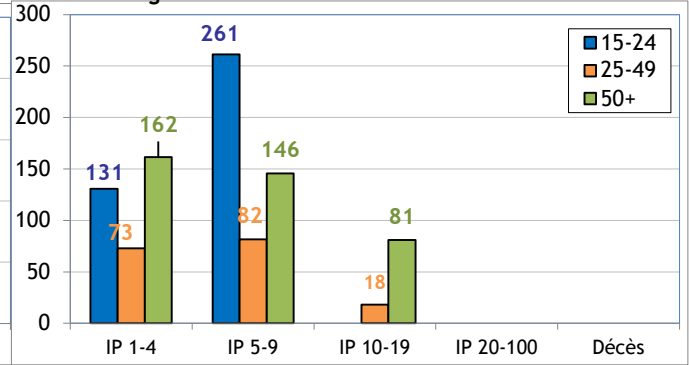

3. Nombre d'accidents du travail de 2020 par 100.000 ETP ayant entraîné le décès ou une incapacité permanente, selon la taille de l'entreprise

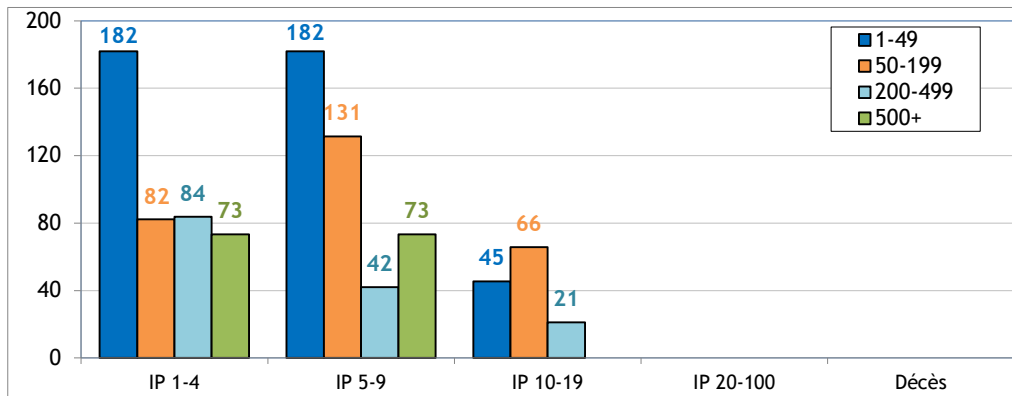

4. Les 6 causes les plus importantes (déviations) des accidents de 2020 ayant entraîné le décès ou une incapacité permanente : nombre des accidents par 100.000 ETP par type de cause, selon l'âge (50% des accidents)

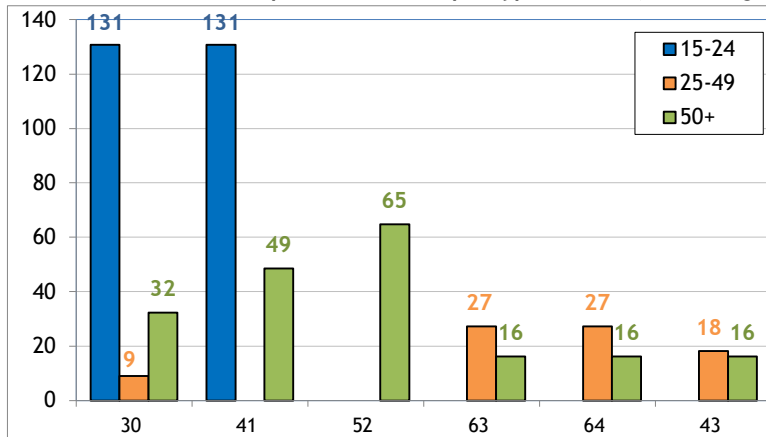

- 30 : Rupture, bris, éclatement, glissade, chute, effondrement d'agent matériel - non précisé (9%)
- 41 : Perte, totale ou partielle de contrôle de machine ou de la matière travaillée par la machine (9%)
- 52 : Glissade ou trébuchement avec chute, chute de personne - de plain-pied (9%)
- 63 : En étant attrapé, entraîné, par quelque chose ou par son élan (9%)
- 64 : Mouvements non coordonnés, gestes intempestifs, inopportuns (9%)
- 43 : Perte, totale ou partielle de contrôle d'outil à main ou de la matière travaillée par l'outil (7%)

5. Les 6 types d'accident les plus importants (contact-blessure) de 2020 ayant entraîné le décès ou une incapacité permanente : pourcentage de ces accidents types dans chaque classe de gravité (décès ou IP) (65% des accidents)

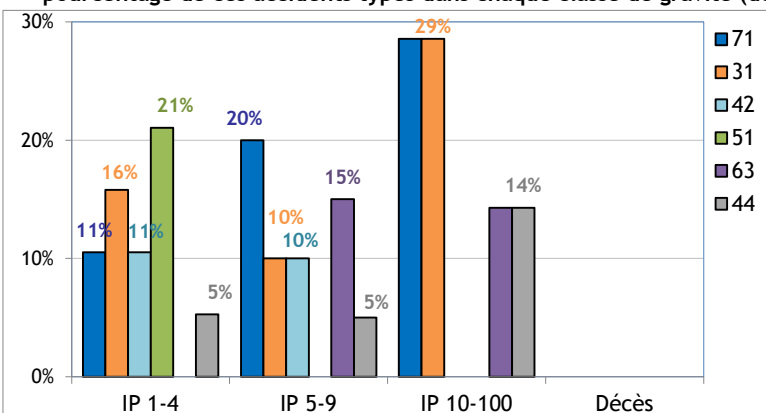

- 71 : Contrainte physique - sur le système musculo-squelettique (17%)
- 31 : Mouvement vertical, écrasement sur, contre (résultat d'une chute) (15%)
- 42 : Heurt - par objet qui chute (9%)
- 51 : Contact avec agent matériel coupant (9%)
- 63 : Coincement, écrasement - entre (9%)
- 44 : Heurt - par objet y compris les véhicules - en rotation, mouvement, déplacement (7%)